



ОБЩЕСТВО С ОГРАНИЧЕННОЙ ОТВЕТСТВЕННОСТЬЮ
"НАУЧНО-ПРОИЗВОДСТВЕННОЕ ПРЕДПРИЯТИЕ
"КАДАСТР-ДОН"

Россия, 344082, г. Ростов-на-Дону, пр. Сиверса, 1, оф. 605, Тел./факс: 8 (863) 205-42-53/205-42-54
ИНН 6168014660, КПП 616401001, Р/сч 40702810500400003667 в ПАО КБ "Центр-Инвест" г.Ростов-на-Дону,
БИК 046015762, К/сч 30101810100000000762

Сведения о границах публичного сервитута

часть земельного участка 34:28:130012:314

Местоположение объекта: Волгоградская область, Среднеахтубинский район,
Среднеахтубинское лесничество

дата: 10.12.2021

Исполнитель: Кадастровый инженер _____ Андрусенко Ю. И.

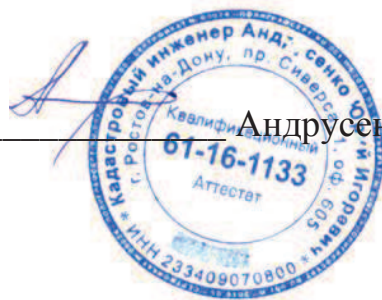

г. Ростов-на-Дону
2021 г.

ОПИСАНИЕ МЕСТОПОЛОЖЕНИЯ ГРАНИЦ**Публичный сервитут**

(наименование объекта, местоположение границ которого описано)

№ п/п	Содержание	Номера листов
1	2	3
1	Сведения об объекте	3
2	Сведения о местоположении границ объекта	4
3	Сведения о местоположении измененных (уточненных) границ объекта	5
4	План границ	6
5	Приложение	
	<i>Договор №115/08 от 21.08.2019</i>	—
	<i>Выписка из Единого государственного реестра недвижимости об объекте недвижимости №99/2021/436740990 от 09.12.2021</i>	—

ОПИСАНИЕ МЕСТОПОЛОЖЕНИЯ ГРАНИЦ**Публичный сервитут**

(наименование объекта, местоположение границ которого описано)

Сведения об объекте

№ п/п	Характеристики объекта	Описание характеристик
1	2	3
1	Местоположение объекта	Волгоградская область, Среднеахтубинский район, Среднеахтубинское лесничество
2	Площадь объекта ± величина погрешности определения площади ($P \pm \Delta P$)	3395±20 кв.м
3	Иные характеристики объекта	Публичный сервитут. Устанавливается в отношении части земельного участка с кадастровым номером 34:28:130012:314 в целях, предусмотренных п. 4 п.п.1 ст. 23 Земельного кодекса Российской Федерации и Постановлением Администрации Волгоградской области от 25 января 2021 г. № 14-п. Срок публичного сервитута – 2 года 11 месяцев. Обладателем публичного сервитута является Комитет транспорта и дорожного хозяйства Волгоградской области (Облкомдортранс), ОГРН: 1023403453072, ИНН: 3444080684. Юридический адрес: 400107, Волгоградская область, город Волгоград, проспект Им. Маршала Советского Союза Г.К.Жукова, дом 90, помещение 3-16. Адрес электронной почты: gkudad@mail.ru

ОПИСАНИЕ МЕСТОПОЛОЖЕНИЯ ГРАНИЦ**Публичный сервитут**

(наименование объекта, местоположение границ которого описано)

Сведения о местоположении границ объекта**1. Система координат МСК-34, зона 2****2. Сведения о характерных точках границ объекта**

Обозначение характерных точек границ	Координаты, м		Метод определения координат характерной точки	Средняя квадратическая погрешность положения характерной точки (M _t), м	Описание обозначения точки на местности (при наличии)
	X	Y			
1	2	3	4	5	6
1	482518,03	2203635,17	Картометрический метод	0,10	—
2	482539,52	2203661,92	Картометрический метод	0,10	—
3	482550,58	2203711,74	Картометрический метод	0,10	—
4	482524,73	2203716,99	Картометрический метод	0,10	—
5	482523,40	2203716,87	Картометрический метод	0,10	—
6	482518,70	2203710,43	Картометрический метод	0,10	—
7	482499,79	2203622,44	Картометрический метод	0,10	—
8	482510,22	2203620,19	Картометрический метод	0,10	—
9	482501,01	2203569,52	Картометрический метод	0,10	—
10	482501,88	2203545,96	Картометрический метод	0,10	—
11	482508,76	2203502,37	Картометрический метод	0,10	—
12	482500,83	2203447,67	Картометрический метод	0,10	—
13	482506,08	2203445,95	Картометрический метод	0,10	—
14	482513,87	2203500,63	Картометрический метод	0,10	—
15	482506,88	2203545,88	Картометрический метод	0,10	—
16	482506,45	2203571,48	Картометрический метод	0,10	—
1	482518,03	2203635,17	Картометрический метод	0,10	—

3. Сведения о характерных точках части (частей) границы объекта

Обозначение характерных точек части границы	Координаты, м		Метод определения координат характерной точки	Средняя квадратическая погрешность положения характерной точки (M _t), м	Описание обозначения точки на местности (при наличии)
	X	Y			
1	2	3	4	5	6
Часть № —					
—	—	—	—	—	—

ОПИСАНИЕ МЕСТОПОЛОЖЕНИЯ ГРАНИЦ

Публичный сервитут

(наименование объекта, местоположение границ которого описано)

План границ объекта

Основной лист

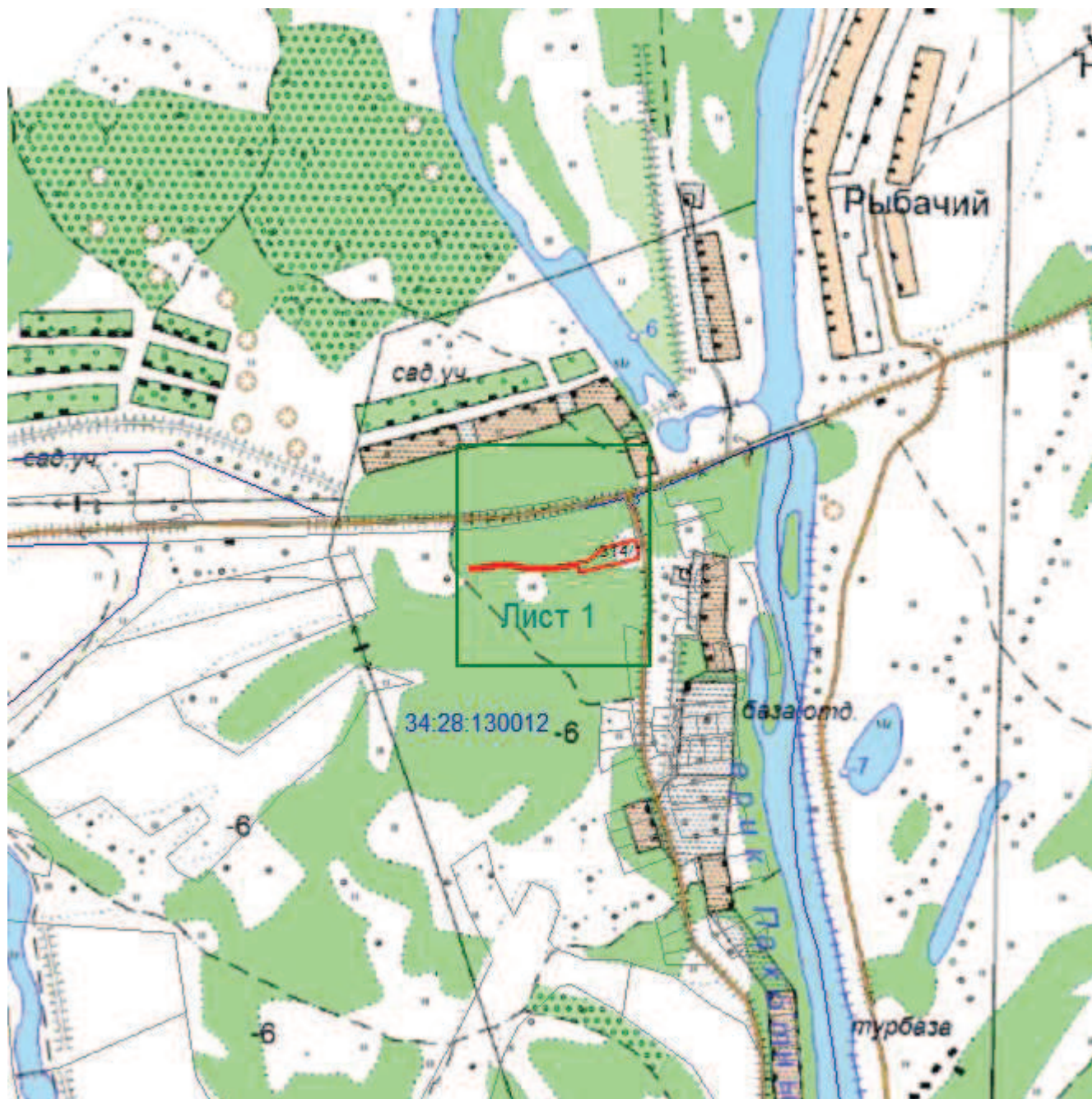

Масштаб 1: 10000

Используемые условные знаки и обозначения:

- область выносного листа,
- номер выносного листа.

Остальные используемые условные знаки и обозначения приведены на отдельной странице в конце раздела.

Подпись _____ Андрусенко Ю. И. Дата 10 декабря 2021 г.

Место для оттиска печати (при наличии) лица, составившего описание местоположения границ объекта



ОПИСАНИЕ МЕСТОПОЛОЖЕНИЯ ГРАНИЦ

Публичный сервитут

(наименование объекта, местоположение границ которого описано)

План границ объекта

Выносной лист №1

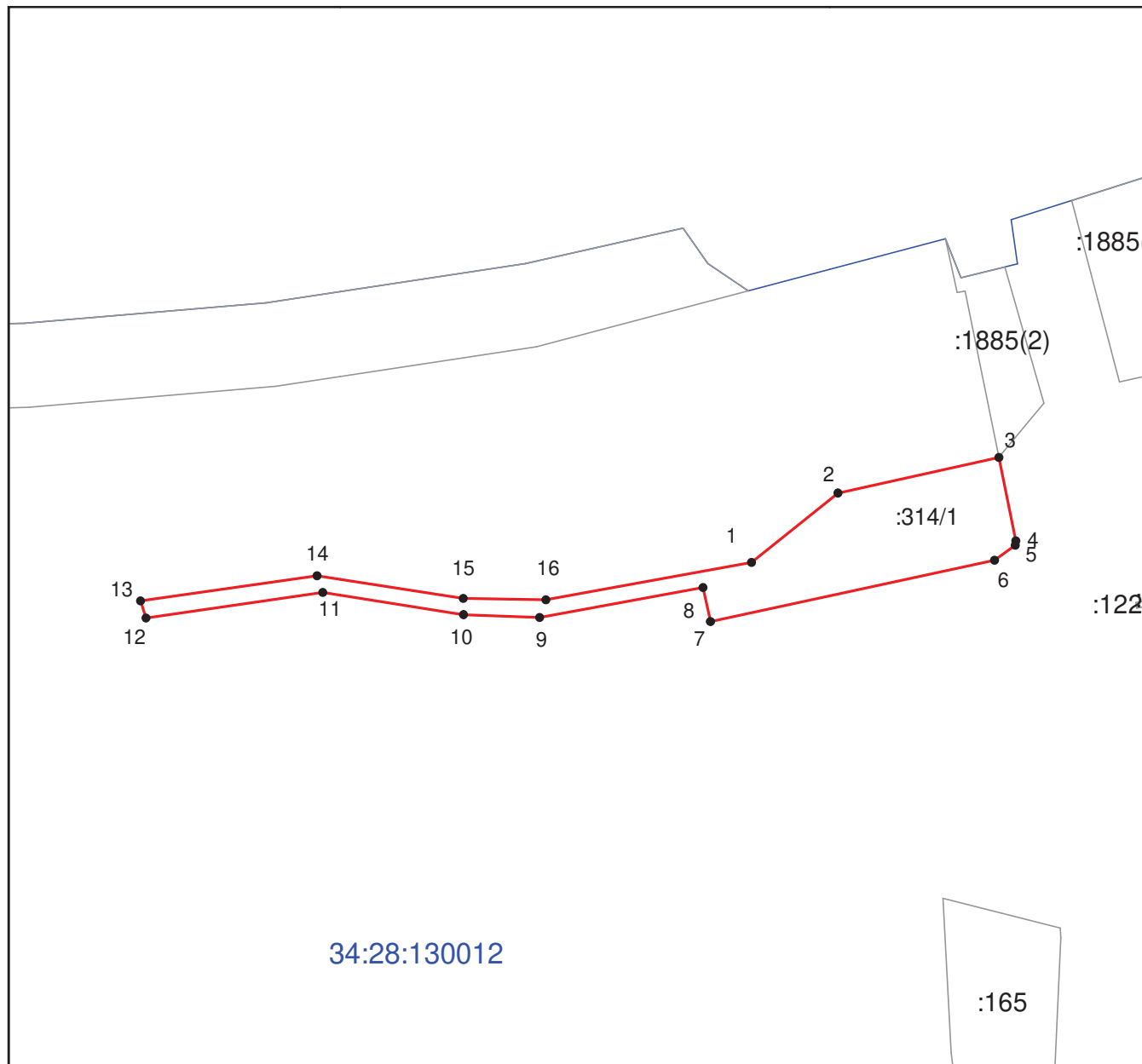

Масштаб 1:2000

Используемые условные знаки и обозначения приведены на отдельной странице в конце раздела.

Подпись _____ Андрусенко Ю. И. Дата 10 декабря 2021 г.

Используемые условные знаки и обозначения:

- — граница объекта,
- — граница земельного участка,
- — характерная точка объекта.

Место для оттиска печати (при наличии) лица, составившего описание местоположения границ объекта